

# **Bericht zur versichertenbezogenen Qualitätssicherung für Bertelsmann BKK**

DMP Diabetes mellitus Typ 1  
Berichtszeitraum vom 01.07.2010 bis 30.06.2011

## **INHALTSVERZEICHNIS**

|  |           |
|--|-----------|
| <b>Datenbestand im BKK InfoNet .....</b>   | <b>2</b>  |
| <b>Ihre Versicherten zum Zeitpunkt der Erstdokumentation .....</b>                                     | <b>3</b>  |
| <b>Ihre Ergebnisse im Rahmen der Qualitätssicherung .....</b>  | <b>4</b>  |
| <b>Aktionen der MedicalContact AG für Ihre Versicherten .....</b>                                      | <b>5</b>  |
| Erinnerungsschreiben an Ihre Versicherten im Berichtszeitraum .....                                    | 5         |
| Schreiben zur Qualitätssicherung an Ihre Versicherten im Berichtszeitraum .....                        | 5         |
| Erinnerungsschreiben und Schreiben zur Qualitätssicherung an Ihre Versicherten nach KV-Bereichen ..... | 6         |
| Ihre Versicherten fragen bei der MedicalContact AG nach - Inbound-Telefonate .....                     | 7         |
| Die MedicalContact AG ruft Ihre Versicherten an - Outbound-Telefonate .....                            | 8         |
| <b>Ende der Teilnahme Ihrer Versicherten am DMP .....</b>  | <b>11</b> |
| Versicherte mit beendeter DMP-Teilnahme laut letzter ISKV-Datenlieferung .....                         | 11        |
| Versicherte mit beendeter DMP-Teilnahme nach KV-Bereichen laut letzter ISKV-Datenlieferung .....       | 12        |
| <b>Anhang .....</b>  | <b>13</b> |
| Die Qualitätsziele - Erläuterungen und Ihre Zielerreichung je KV-Bereich .....                         | 13        |

## Datenbestand im BKK InfoNet

### Ihre aktuell eingeschriebenen Versicherten je KV-Bereich

| KV-Bereich             | Anzahl eingeschriebener Versicherter |
|------------------------|--------------------------------------|
| Baden-Württemberg      | 1                                    |
| Bayern                 | 6                                    |
| Berlin                 | 2                                    |
| Brandenburg            | 0                                    |
| Bremen                 | 0                                    |
| Hamburg                | 2                                    |
| Hessen                 | 3                                    |
| Mecklenburg-Vorpommern | 0                                    |
| Niedersachsen          | 2                                    |
| Nordrhein              | 10                                   |
| Rheinland-Pfalz        | 0                                    |
| Saarland               | 0                                    |
| Sachsen                | 1                                    |
| Sachsen-Anhalt         | 1                                    |
| Schleswig-Holstein     | 2                                    |
| Thüringen              | 0                                    |
| Westfalen-Lippe        | 58                                   |
| <b>Gesamt</b>          | <b>88</b>                            |

Auswertungsbasis:  
Die von Ihnen zuletzt gemeldeten  
Teilnehmer (Teilnahmeerklärung und  
Erstdokumentation liegen vor).

## Ihre Versicherten zum Zeitpunkt der Erstdokumentation

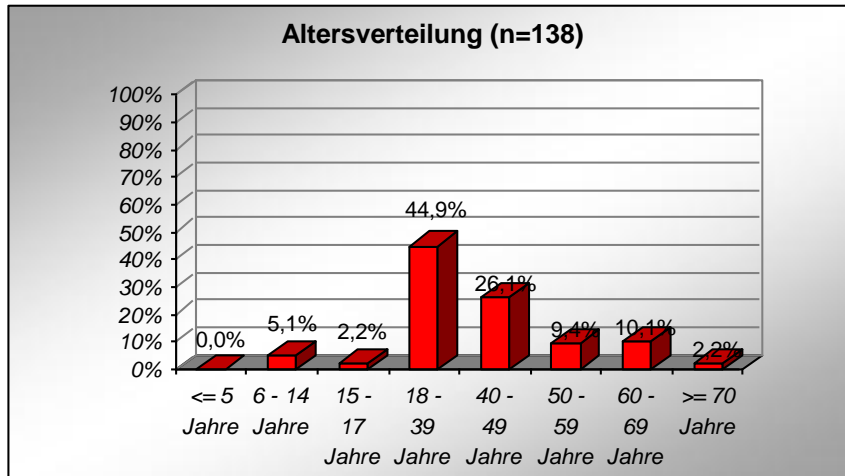

Auswertungsbasis:  
Die von Ihnen gemeldeten  
Teilnehmer.

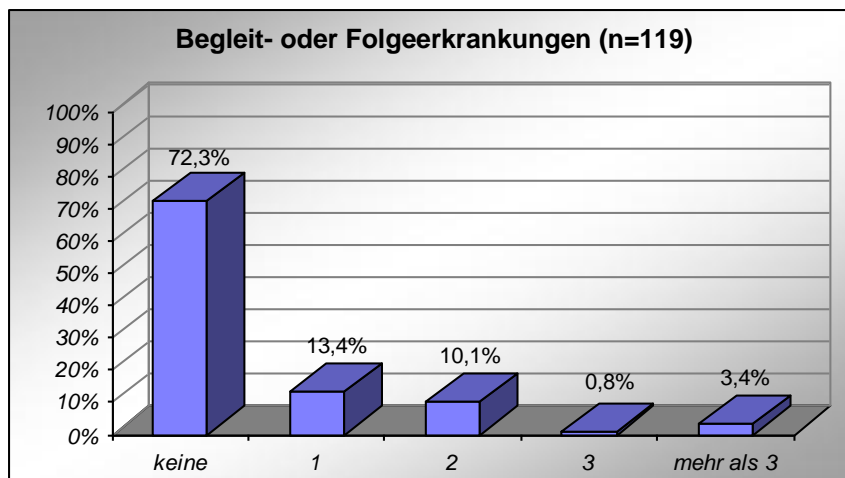

## Ihre Ergebnisse im Rahmen der Qualitätssicherung

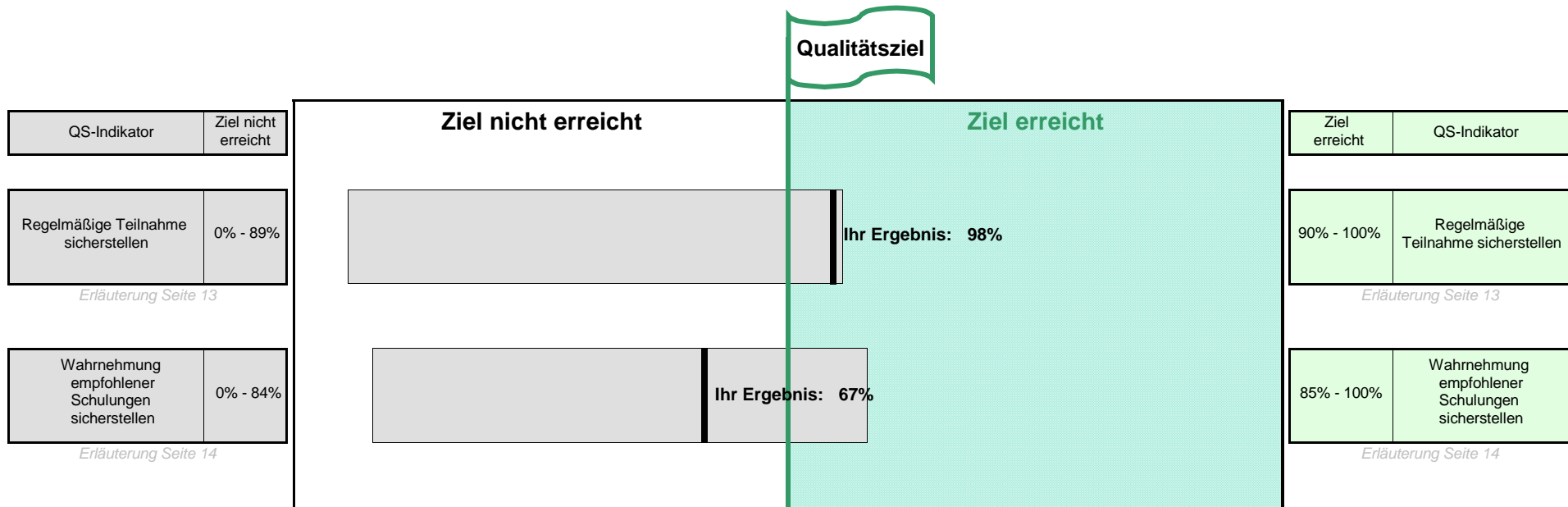

Erläuterung der Grafik:

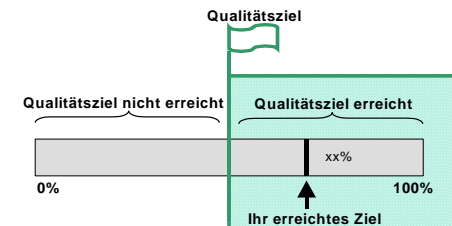

## Aktionen der MedicalContact AG für Ihre Versicherten

| <b>Erinnerungsschreiben an Ihre Versicherten<br/>im Berichtszeitraum</b> |               |
|--|---------------|
| <b>Anlass</b>  | <b>Anzahl</b> |
| Erinnerung Arztbesuch  | 210           |
| Jährliche augenärztliche Untersuchung                                    | 8             |
| Schulung Diabetes nicht wahrgenommen                                     | 0             |
| Schulung Hypertonie nicht wahrgenommen                                   | 0             |
| <b>Gesamt</b>  | <b>218</b>    |

| <b>Schreiben zur Qualitätssicherung an Ihre Versicherten<br/>im Berichtszeitraum</b> |               |
|--|---------------|
| <b>Anlass</b>  | <b>Anzahl</b> |
| Hypoglykämie   | 4             |
| Blutdruck  | 15            |
| HbA1c  | 39            |
| Fußstatus  | 0             |
| <b>Gesamt</b>  | <b>58</b>     |

## Erinnerungsschreiben und Schreiben zur Qualitätssicherung an Ihre Versicherten nach KV-Bereichen

| KV-Bereich         | Erinnerungsschreiben  |                                       |                                      |  | Schreiben zur Qualitätssicherung |               |                |           |
|--------------------|-----------------------|---------------------------------------|--------------------------------------|--|----------------------------------|---------------|----------------|-----------|
|                    | Erinnerung Arztbesuch | Jährliche augenärztliche Untersuchung | Schulung Diabetes nicht wahrgenommen | Schulung Hypertonie nicht wahrgenommen | Hypoglykämie                     | Bluthochdruck | HbA1c-Zielwert | Fußstatus |
| Baden-Württemberg  | 2                     | 0                                     | 0                                    | 0                                      | 0                                | 0             | 0              | 0         |
| Bayern             | 11                    | 1                                     | 0                                    | 0                                      | 0                                | 0             | 4              | 0         |
| Berlin             | 4                     | 1                                     | 0                                    | 0                                      | 0                                | 0             | 2              | 0         |
| Brandenburg        | 0                     | 0                                     | 0                                    | 0                                      | 0                                | 0             | 0              | 0         |
| Bremen             | 0                     | 0                                     | 0                                    | 0                                      | 0                                | 0             | 0              | 0         |
| Hamburg            | 2                     | 0                                     | 0                                    | 0                                      | 1                                | 0             | 2              | 0         |
| Hessen             | 5                     | 0                                     | 0                                    | 0                                      | 0                                | 2             | 3              | 0         |
| Mecklenburg-Vorpom | 0                     | 0                                     | 0                                    | 0                                      | 0                                | 0             | 0              | 0         |
| Niedersachsen      | 7                     | 1                                     | 0                                    | 0                                      | 0                                | 1             | 2              | 0         |
| Nordrhein          | 16                    | 0                                     | 0                                    | 0                                      | 0                                | 0             | 2              | 0         |
| Rheinland-Pfalz    | 0                     | 0                                     | 0                                    | 0                                      | 0                                | 0             | 0              | 0         |
| Saarland           | 0                     | 0                                     | 0                                    | 0                                      | 0                                | 0             | 0              | 0         |
| Sachsen            | 1                     | 0                                     | 0                                    | 0                                      | 0                                | 0             | 0              | 0         |
| Sachsen-Anhalt     | 0                     | 0                                     | 0                                    | 0                                      | 0                                | 0             | 0              | 0         |
| Schleswig-Holstein | 6                     | 0                                     | 0                                    | 0                                      | 0                                | 0             | 0              | 0         |
| Thüringen          | 4                     | 0                                     | 0                                    | 0                                      | 0                                | 1             | 1              | 0         |
| Westfalen-Lippe    | 152                   | 5                                     | 0                                    | 0                                      | 3                                | 11            | 23             | 0         |

## Ihre Versicherten fragen bei der MedicalContact AG nach - Inbound-Telefonate

| <b>Inbound-Telefonate</b>                            |     |
|--|-----|
| Anzahl der Anrufe                                    | 6   |
| Anzahl der Versicherten mit Anruf                    | 6   |
| Durchschnittliche Dauer pro Anruf in Minuten         | 2,5 |
| Durchschnittliche Anzahl der Anrufe pro Versicherten | 1,0 |

## Die MedicalContact AG ruft Ihre Versicherten an - Outbound-Telefonate

| KV-Bereich         | Anlass: Patienten, die auf der Grundlage der vorliegenden Leistungsdaten der Krankenkasse in den vorangegangenen zwölf Monaten mehr als zwei stationäre Krankenhausbehandlungen mit der Aufnahme- oder Entlassungsdiagnose Diabetes mellitus Typ 1 aufweisen |                   |
|--------------------|--|-------------------|
|                    | Anzahl Versicherter  | Anzahl Telefonate |
| Baden-Württemberg  | 0  | 0                 |
| Bayern             | 0  | 0                 |
| Berlin             | 0  | 0                 |
| Brandenburg        | 0  | 0                 |
| Bremen             | 0  | 0                 |
| Hamburg            | 0  | 0                 |
| Hessen             | 0  | 0                 |
| Mecklenburg-Vorpom | 0  | 0                 |
| Niedersachsen      | 0  | 0                 |
| Nordrhein          | 0  | 0                 |
| Rheinland-Pfalz    | 0  | 0                 |
| Saarland           | 0  | 0                 |
| Sachsen            | 0  | 0                 |
| Sachsen-Anhalt     | 0  | 0                 |
| Schleswig-Holstein | 0  | 0                 |
| Thüringen          | 0  | 0                 |
| Westfalen-Lippe    | 0  | 0                 |
| <b>Gesamt</b>      | <b>0</b>   | <b>0</b>          |

| KV-Bereich         | Anlass: Patienten, die auf der Grundlage der vorliegenden Leistungsdaten der Krankenkasse in den vorangegangenen 12 Monaten mindestens eine stationäre Krankenhausbehandlung mit der Aufnahme- oder Entlassungsdiagnose Diabetes mellitus Typ 1 und mindestens eine weitere stationäre Krankenhausbehandlung mit der Aufnahme oder Entlassungsdiagnose Hypertonie aufweisen |                   |
|--------------------|---|-------------------|
|                    | Anzahl Versicherter   | Anzahl Telefonate |
| Baden-Württemberg  | 0   | 0                 |
| Bayern             | 0   | 0                 |
| Berlin             | 0   | 0                 |
| Brandenburg        | 0   | 0                 |
| Bremen             | 0   | 0                 |
| Hamburg            | 0   | 0                 |
| Hessen             | 0   | 0                 |
| Mecklenburg-Vorpom | 0   | 0                 |
| Niedersachsen      | 0   | 0                 |
| Nordrhein          | 0   | 0                 |
| Rheinland-Pfalz    | 0   | 0                 |
| Saarland           | 0   | 0                 |
| Sachsen            | 0   | 0                 |
| Sachsen-Anhalt     | 0   | 0                 |
| Schleswig-Holstein | 0   | 0                 |
| Thüringen          | 0   | 0                 |
| Westfalen-Lippe    | 0   | 0                 |
| <b>Gesamt</b>      | <b>0</b>  | <b>0</b>          |

| KV-Bereich         | Anlass: Patienten, denen auf der Grundlage der vorliegenden Leistungsdaten der Krankenkasse in den vorangegangenen 12 Monaten Diabetes mellitus Typ 1-spezifische Medikamente von mehr als 2 Vertragsärzten verordnet wurden |                   |
|--------------------|--|-------------------|
|                    | Anzahl Versicherter  | Anzahl Telefonate |
| Baden-Württemberg  | 0  | 0                 |
| Bayern             | 0  | 0                 |
| Berlin             | 0  | 0                 |
| Brandenburg        | 0  | 0                 |
| Bremen             | 0  | 0                 |
| Hamburg            | 0  | 0                 |
| Hessen             | 0  | 0                 |
| Mecklenburg-Vorpom | 0  | 0                 |
| Niedersachsen      | 0  | 0                 |
| Nordrhein          | 0  | 0                 |
| Rheinland-Pfalz    | 0  | 0                 |
| Saarland           | 0  | 0                 |
| Sachsen            | 0  | 0                 |
| Sachsen-Anhalt     | 0  | 0                 |
| Schleswig-Holstein | 0  | 0                 |
| Thüringen          | 0  | 0                 |
| Westfalen-Lippe    | 0  | 0                 |
| <b>Gesamt</b>      | <b>0</b>   | <b>0</b>          |

| KV-Bereich         | Anlass: Patienten, denen auf der Grundlage der vorliegenden Leistungsdaten der Krankenkasse in den vorangegangenen 12 Monaten Diabetes mellitus Typ 1-spezifische Medikamente und Antihypertensiva verordnet wurden, wobei die Verordnung von mehr als zwei Vertragsärzten erfolgt ist |                   |
|--------------------|--|-------------------|
|                    | Anzahl Versicherter  | Anzahl Telefonate |
| Baden-Württemberg  | 0  | 0                 |
| Bayern             | 0  | 0                 |
| Berlin             | 0  | 0                 |
| Brandenburg        | 0  | 0                 |
| Bremen             | 0  | 0                 |
| Hamburg            | 0  | 0                 |
| Hessen             | 0  | 0                 |
| Mecklenburg-Vorpom | 0  | 0                 |
| Niedersachsen      | 0  | 0                 |
| Nordrhein          | 0  | 0                 |
| Rheinland-Pfalz    | 0  | 0                 |
| Saarland           | 0  | 0                 |
| Sachsen            | 0  | 0                 |
| Sachsen-Anhalt     | 0  | 0                 |
| Schleswig-Holstein | 0  | 0                 |
| Thüringen          | 0  | 0                 |
| Westfalen-Lippe    | 0  | 0                 |
| <b>Gesamt</b>      | <b>0</b>   | <b>0</b>          |

| KV-Bereich         | Anlass: Mehr als zwei verschiedene antidiabetische Arzneimittel |                   |
|--------------------|---|-------------------|
|                    | Anzahl Versicherter   | Anzahl Telefonate |
| Baden-Württemberg  | 0   | 0                 |
| Bayern             | 0   | 0                 |
| Berlin             | 0   | 0                 |
| Brandenburg        | 0   | 0                 |
| Bremen             | 0   | 0                 |
| Hamburg            | 0   | 0                 |
| Hessen             | 0   | 0                 |
| Mecklenburg-Vorpom | 0   | 0                 |
| Niedersachsen      | 0   | 0                 |
| Nordrhein          | 0   | 0                 |
| Rheinland-Pfalz    | 0   | 0                 |
| Saarland           | 0   | 0                 |
| Sachsen            | 0   | 0                 |
| Sachsen-Anhalt     | 0   | 0                 |
| Schleswig-Holstein | 0   | 0                 |
| Thüringen          | 0   | 0                 |
| Westfalen-Lippe    | 0   | 0                 |
| <b>Gesamt</b>      | <b>0</b>  | <b>0</b>          |

| KV-Bereich         | Anlass: Nicht zuzuordnen/ auf eigenen Wunsch |                   |
|--------------------|--|-------------------|
|                    | Anzahl Versicherter                          | Anzahl Telefonate |
| Baden-Württemberg  | 0  | 0                 |
| Bayern             | 0  | 0                 |
| Berlin             | 0  | 0                 |
| Brandenburg        | 0  | 0                 |
| Bremen             | 0  | 0                 |
| Hamburg            | 0  | 0                 |
| Hessen             | 0  | 0                 |
| Mecklenburg-Vorpom | 0  | 0                 |
| Niedersachsen      | 0  | 0                 |
| Nordrhein          | 0  | 0                 |
| Rheinland-Pfalz    | 0  | 0                 |
| Saarland           | 0  | 0                 |
| Sachsen            | 0  | 0                 |
| Sachsen-Anhalt     | 0  | 0                 |
| Schleswig-Holstein | 0  | 0                 |
| Thüringen          | 0  | 0                 |
| Westfalen-Lippe    | 1  | 8                 |
| <b>Gesamt</b>      | <b>1</b>                                     | <b>8</b>          |

## Versicherte mit beendeter DMP-Teilnahme laut letzter ISKV-Datenlieferung

| Allgemeine Beschreibung  | Spezieller Grund   | Anzahl   |
|--|--|----------|
| Ende des Versicherungsverhältnisses                                      | Tod  | 0        |
|  | Andere Gründe  | 0        |
| Änderung der KVNR - Fortbestand der DMP-Teilnahme bei der gleichen Kasse | Wechsel von Mitglied auf Familienversicherung                      | 2        |
|  | Wechsel von Familienversicherung zu eigener Mitgliedschaft         | 1        |
|  | Wechsel des Rechtskreises  | 1        |
| Ende auf Wunsch des Versicherten   | Unzufriedenheit mit DMP / Erwartungen an DMP nicht erfüllt         | 0        |
|  | Keine Verbesserung der Lebensqualität / des Gesundheitszustandes   | 0        |
|  | Verschlechterung des Gesundheitszustandes                          | 0        |
|  | Einflussnahme durch BKK unerwünscht                                | 0        |
|  | Schlechte Betreuung durch den DMP-Arzt                             | 0        |
|  | DMP-Teilnahme aufgrund des Gesundheitszustandes nicht mehr möglich | 0        |
|  | Sonstiger Grund / Grund nicht bekannt                              | 0        |
| Ende wegen RSAV-Vorgaben   | Termine 2x nicht wahrgenommen                                      | 0        |
|  | Dokumentationsbögen liegen 2x nicht vor                            | 2        |
|  | Medizinische Voraussetzung nicht mehr gegeben                      | 0        |
| Weitere und sonstige Gründe  | Ende des DMP-Programms   | 0        |
|  | Vertragsartwechsel   | 1        |
|  | Diagnose hat sich im Nachhinein als falsch herausgestellt          | 1        |
|  | Sonstiger Grund  | 0        |
| <b>Gesamt</b>  |  | <b>8</b> |

## Versicherte mit beendeter DMP-Teilnahme nach KV-Bereichen laut letzter ISKV-Datenlieferung

| KV-Bereich         | Ende des Versicherungsverhältnisses |               | Änderung der KVNR - Fortbestand der DMP-Teilnahme bei gleicher Kasse |                                   |                           | Ende auf Wunsch des Versicherten              |   |  |                                     |                                   |   |                                    | Ende wegen RSAV-Vorgabe       |  |                                  | Weitere und sonstige Gründe |                       |                             |              |
|--------------------|-------------------------------------|---------------|--|-----------------------------------|---------------------------|---|---|--|-------------------------------------|-----------------------------------|---|------------------------------------|-------------------------------|--|----------------------------------|-----------------------------|-----------------------|-----------------------------|--------------|
|                    | Tod                                 | Andere Gründe | Wechsel zur Familienvers.  | Wechsel zu eigener Mitgliedschaft | Wechsel des Rechtskreises | Unzufriedenheit/ Erwart. an DMP nicht erfüllt | Keine Verbess. der Lebensqualität/ des Gesundheitszustandes | Ver-schlecht. des Gesundheitszustandes | Einflussnahme durch BKK unerwünscht | Betreuung durch DMP-Arzt schlecht | Teiln. aufgrund des Gesundheitszustandes nicht mehr mögl. | Sonst. Grund/ Gründe nicht bekannt | Termine 2x nicht wahrgenommen | Doku-mentationsbögen liegen 2x nicht vor | Med. Vorauss. nicht mehr gegeben | Ende des Progr.             | Ver-trags-art-wechsel | Diag. im nach-hinein falsch | Sonst. Grund |
| Baden-Württemberg  | 0                                   | 0             | 0  | 0                                 | 0                         | 0   | 0   | 0                                      | 0                                   | 0                                 | 0   | 0                                  | 0                             | 0  | 0                                | 0                           | 0                     | 0                           | 0            |
| Bayern             | 0                                   | 0             | 0  | 0                                 | 0                         | 0   | 0   | 0                                      | 0                                   | 0                                 | 0   | 0                                  | 0                             | 1  | 0                                | 0                           | 0                     | 0                           | 0            |
| Berlin             | 0                                   | 0             | 0  | 0                                 | 0                         | 0   | 0   | 0                                      | 0                                   | 0                                 | 0   | 0                                  | 0                             | 0  | 0                                | 0                           | 0                     | 0                           | 0            |
| Brandenburg        | 0                                   | 0             | 0  | 0                                 | 0                         | 0   | 0   | 0                                      | 0                                   | 0                                 | 0   | 0                                  | 0                             | 0  | 0                                | 0                           | 0                     | 0                           | 0            |
| Bremen             | 0                                   | 0             | 0  | 0                                 | 0                         | 0   | 0   | 0                                      | 0                                   | 0                                 | 0   | 0                                  | 0                             | 0  | 0                                | 0                           | 0                     | 0                           | 0            |
| Hamburg            | 0                                   | 0             | 0  | 0                                 | 0                         | 0   | 0   | 0                                      | 0                                   | 0                                 | 0   | 0                                  | 0                             | 0  | 0                                | 0                           | 0                     | 0                           | 0            |
| Hessen             | 0                                   | 0             | 0  | 0                                 | 0                         | 0   | 0   | 0                                      | 0                                   | 0                                 | 0   | 0                                  | 0                             | 0  | 0                                | 0                           | 0                     | 0                           | 0            |
| Mecklenburg-Vorpom | 0                                   | 0             | 0  | 0                                 | 0                         | 0   | 0   | 0                                      | 0                                   | 0                                 | 0   | 0                                  | 0                             | 0  | 0                                | 0                           | 0                     | 0                           | 0            |
| Niedersachsen      | 0                                   | 0             | 0  | 0                                 | 0                         | 0   | 0   | 0                                      | 0                                   | 0                                 | 0   | 0                                  | 0                             | 0  | 0                                | 0                           | 0                     | 0                           | 0            |
| Nordrhein          | 0                                   | 0             | 0  | 0                                 | 0                         | 0   | 0   | 0                                      | 0                                   | 0                                 | 0   | 0                                  | 0                             | 0  | 0                                | 0                           | 0                     | 0                           | 0            |
| Rheinland-Pfalz    | 0                                   | 0             | 0  | 0                                 | 0                         | 0   | 0   | 0                                      | 0                                   | 0                                 | 0   | 0                                  | 0                             | 0  | 0                                | 0                           | 0                     | 0                           | 0            |
| Saarland           | 0                                   | 0             | 0  | 0                                 | 0                         | 0   | 0   | 0                                      | 0                                   | 0                                 | 0   | 0                                  | 0                             | 0  | 0                                | 0                           | 0                     | 0                           | 0            |
| Sachsen            | 0                                   | 0             | 0  | 0                                 | 0                         | 0   | 0   | 0                                      | 0                                   | 0                                 | 0   | 0                                  | 0                             | 0  | 0                                | 0                           | 1                     | 0                           | 0            |
| Sachsen-Anhalt     | 0                                   | 0             | 0  | 0                                 | 0                         | 0   | 0   | 0                                      | 0                                   | 0                                 | 0   | 0                                  | 0                             | 0  | 0                                | 0                           | 0                     | 0                           | 0            |
| Schleswig-Holstein | 0                                   | 0             | 0  | 0                                 | 0                         | 0   | 0   | 0                                      | 0                                   | 0                                 | 0   | 0                                  | 0                             | 0  | 0                                | 0                           | 0                     | 0                           | 0            |
| Thüringen          | 0                                   | 0             | 0  | 0                                 | 0                         | 0   | 0   | 0                                      | 0                                   | 0                                 | 0   | 0                                  | 0                             | 0  | 0                                | 0                           | 0                     | 0                           | 0            |
| Westfalen-Lippe    | 0                                   | 0             | 2  | 1                                 | 1                         | 0   | 0   | 0                                      | 0                                   | 0                                 | 0   | 0                                  | 0                             | 1  | 0                                | 0                           | 0                     | 1                           | 0            |

## Anhang

### Die Qualitätsziele - Erläuterungen und Ihre Zielerreichung je KV-Bereich

#### Sicherstellung der regelmäßigen Teilnahme der Versicherten

Das Qualitätsziel wurde erreicht, wenn für mindestens 90% der Versicherten regelmäßige Dokumentationen entsprechend dem dokumentierten Dokumentationszeitraum vorliegen.

#### Zielerreichungsgrad je KV-Bereich

Auswertungsbasis:  
Die von Ihnen gemeldeten Teilnehmer.

| KV-Bereich             | Qualitätsziel  |
|------------------------|--|
|                        | Zielerreichungsgrad in Prozent                                 |
|                        | <b>Erreicht: 90% - 100%</b><br><b>Nicht erreicht: 0% - 89%</b> |
| Baden-Württemberg      | 100%   |
| Bayern                 | 100%   |
| Berlin                 | 100%   |
| Brandenburg            | k.A.   |
| Bremen                 | k.A.   |
| Hamburg                | 100%   |
| Hessen                 | 100%   |
| Mecklenburg-Vorpommern | k.A.   |
| Niedersachsen          | 100%   |
| Nordrhein              | 100%   |
| Rheinland-Pfalz        | k.A.   |
| Saarland               | k.A.   |
| Sachsen                | 100%   |
| Sachsen-Anhalt         | 100%   |
| Schleswig-Holstein     | 100%   |
| Thüringen              | k.A.   |
| Westfalen-Lippe        | 97%  |

## Sicherstellung der Wahrnehmung empfohlener Schulungen

Das Qualitätsziel wurde erreicht, wenn der Anteil der Versicherten, bei denen eine empfohlene Schulung innerhalb eines Jahres abgerechnet wird, mindestens 85% beträgt.

### Zielerreichungsgrad je KV-Bereich

| KV-Bereich                     | Qualitätsziel   |            |
|--------------------------------|-----------------|------------|
|                                | Erreicht:       | 85% - 100% |
|                                | Nicht erreicht: | 0% - 84%   |
| Zielerreichungsgrad in Prozent |                 |            |
| Baden-Württemberg              | k.A.            |            |
| Bayern                         | 50%             |            |
| Berlin                         | k.A.            |            |
| Brandenburg                    | k.A.            |            |
| Bremen                         | k.A.            |            |
| Hamburg                        | k.A.            |            |
| Hessen                         | 100%            |            |
| Mecklenburg-Vorpommern         | k.A.            |            |
| Niedersachsen                  | 0%              |            |
| Nordrhein                      | 100%            |            |
| Rheinland-Pfalz                | k.A.            |            |
| Saarland                       | k.A.            |            |
| Sachsen                        | k.A.            |            |
| Sachsen-Anhalt                 | 50%             |            |
| Schleswig-Holstein             | 100%            |            |
| Thüringen                      | k.A.            |            |
| Westfalen-Lippe                | 68%             |            |

Auswertungsbasis:  
Versicherte, denen eine Diabetes-  
oder Hypertonie-Schulung  
empfohlen wurde.